

SILENTIUM PM 43

Porta metálica, batente duplo, fechadura de pressão e aro em toda a periferia.

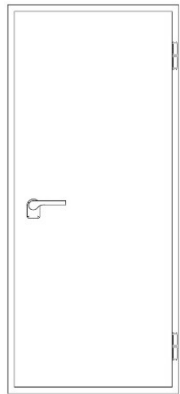

Porta de 1 Folha



VISTA EXTERIOR
(Porta Direita)

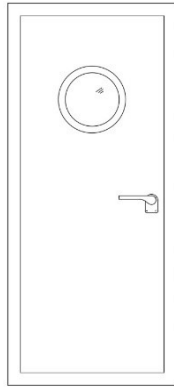

VISTA INTERIOR
(Porta Direita)

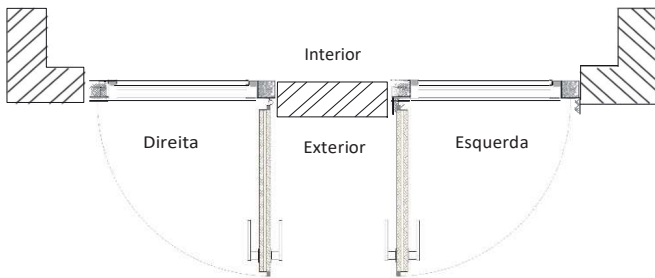

MODELO STANDARD	MEDIDAS LIVRES DE PASSAGEM	MEDIDAS EXTERIORES DA PORTA	MEDIDAS RECOMENDADAS PARA O VÃO DE CONSTRUÇÃO (*)	PESO
	L x A (mm)	L x A (mm)	L x A (mm)	(Kg)
SILENTIUM PM 43-1/700	700 x 2000	840 x 2140	845 x 2145	70
SILENTIUM PM 43-1/800	800 x 2000	940 x 2140	945 x 2145	77
SILENTIUM PM 43-1/900	900 x 2000	1040 x 2140	1045 x 2145	83
SILENTIUM PM 43-2/1400	1400 x 2000	1540 x 2140	1545 x 2145	117
SILENTIUM PM 43-2/1600	1600 x 2000	1740 x 2140	1745 x 2145	130
SILENTIUM PM 43-2/1800	1800 x 2000	1940 x 2140	1945 x 2145	141

(*) Podendo (e devendo) variar em função do tipo de parede envolvente e respectivas tolerâncias dimensionais.

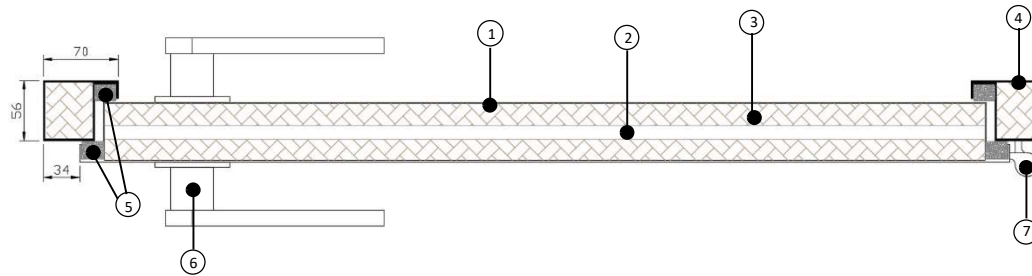

- 1 - Chapa de aço
- 2 - Núcleo pesado
- 3 - Painel em placa muito absorvente
- 4 - Aro metálico con absorvente interior

- 5 - Vedante em perfil especial
- 6 - Puxador em aço inox
- 7 - Dobradiça adequada ao peso da porta, que permite rotação 180°

CORTE VERTICAL

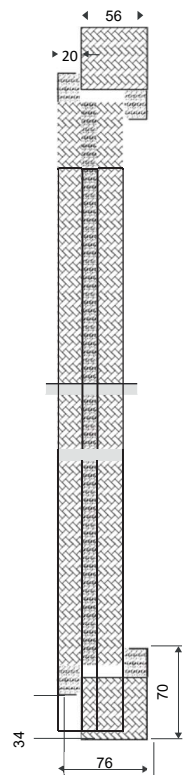

CARACTERÍSTICAS

Porta acústica metálica de 56 mm de espessura, incluindo aro em toda a periferia. Constituída por núcleo pesado e duas câmaras absorventes totalmente preenchidas com material de classificação ao fogo M0. Com sistema próprio de abertura / fecho manual em aço inox tipo cunha e duplo vedante em perfil especial em toda a periferia. Possibilidade de serem fornecidas com chumbadouros e/ou furações no aro para fixação com parafusos.

APLICAÇÕES TÍPICAS

Estúdios de gravação, salas de cinema, auditórios, salas de máquinas e múltiplas situações industriais onde se pretendam níveis elevados de isolamento acústico.

ESPESSURA: 56mm.

Rw = 46dB

Ensaio LAIC 8-133/05

ACESSÓRIOS/OPÇÕES POSSÍVEIS (SOB CONSULTA):

Eliminação do aro no pavimento por substituição de sistema de vedação móvel, fechadura com chave, visores acústicos, barras antipânico, molas de fecho automático, pintura de acabamento, entre outros.

TRATAMENTO SUPERFICIAL STANDARD:

Primário de esmalte cor cinza

